

## OPRACOWANIE DO ZGŁOSZENIA ROBÓT BUDOWLANYCH

### pn. „Budowa pomostu o długości całkowitej do 25 m w ramach zagospodarowania terenu plaży w miejscowości Świdwowiec”

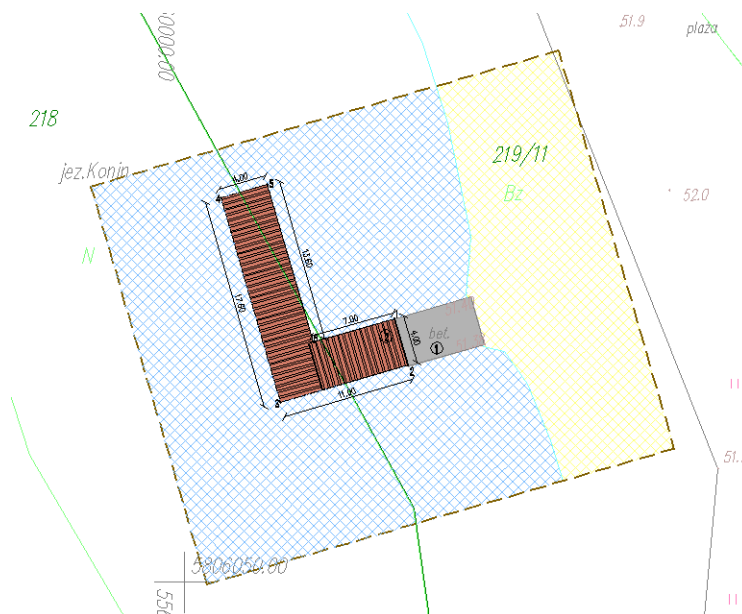

Niniejsze opracowanie jest autorstwa LUBUSKIEGO CENTRUM BUDOWNICTWA PASYWNEGO Michał Kruczkowski. Jako autorzy dokumentu, zgodnie z ustawą o prawie autorskim i prawach pokrewnych (Dz.U. z 2017 r. poz. 880), zastrzegamy prawa autorskie i zakazujemy wykorzystywania tego opracowania do celów handlowych, reklamy oraz wprowadzania w niej zmian ponad wymienione w dokumencie bez naszej wiedzy i zgody.

#### INWESTOR:

Gmina Trzciel  
ul. Poznańska 22, 66-320 Trzciel

#### ADRES INWESTYCJI:

miejscowość Świdwowiec  
jedn. ewid. Trzciel – obszar wiejski; obręb 0004 Świdwowiec;  
numery działek: 218, 219/11  
(Id działek: 080306\_5.0004.218; 080306\_5.0004.219/11)