

województwo: lubuskie
powiat: międzyrzecki
gmina: 080306_5 Trzciel - obszar wiejski
obręb: 080306_5.0015 Lutol Mokry

MAPA DO CELÓW PROJEKTOWYCH

MIEJSCOWOŚĆ: LUTOL MOKRY

Mapa aktualizowana, stan na 21.04.2023 r.

SKALA 1 : 500

Pomiar w ukł. współrzędnych 2000/15 strefa 5
poziom odniesienia - PL-EVRF2007-NH

ZUDP, PNK: w-37-18

Nie wyklucza się istnienia urządzeń

podziemnych nie zgłoszonych do inwentaryzacji

lub nie wykazanych w jednostkach branżowych

Mapa powstała z mapy numerycznej

prowadzonej przez PODGiK.

W zakresie aktualizacji występują punkty osnowy podlegające
ochronie znaków- art.15, art.48 ust.1 pkt.3 .

Ustawy z dn.17.05.1989 r. Prawo Geodezyjne i Kartograficzne
(Dz. U. 2021 poz. 1990): 517528-1-1132

Opracowano zgodnie z wymogami rozporządzenia
Ministra Rozwoju z dn. 18.08.2020 r.

(Dz.U. 2020 poz. 1429 i Dz.U. 2021 poz. 1304)

Sporządzono dnia: 24.04.2023 r.

GN.6640.31.2023

Wykonawca:

Lubuska Pracownia Geodezyjna s.c.

A. Łuc, M. Łuc
ul. Dzieci Wrzesińskich 8
66-400 Gorzów Wlkp.

NIP 599-30-75-401 REGON 080308780

Sporządził(a):

mgr inż. Katarzyna Marczyk

mgr inż. Andrzej Łuc
Uprawnienia zawodowe w dziedzinie
geod. i kartogr. nr 3157/86 w zakresie 1,2,3,4

Kierownik Pracowni:
mgr inż. Andrzej Łuc
Uprawnienia zawodowe w dziedzinie
geod. i kartogr. nr 3157/86 w zakresie 1,2,3,4

Poświadczam, że niniejszy dokument został opracowany w wyniku prac geodezyjnych i kartograficznych, których rezultaty zawiera operat techniczny pozytywnie zweryfikowany. Jednocześnie informuję, że jestem świadomy odpowiedzialności karnej za złożenie fałszywego oświadczenia.	
Identyfikator zgłoszenia prac geodezyjnych	GN.6640.31.2023
Organ służby geodezyjnej, który otrzymał zgłoszenie	Starosta Międzyrzecki
Wykonawca prac geodezyjnych	LUBUSKA PRACOWNIA GEODEZYJNA S.C.
Nr oraz data sporządzenia dokumentu zawierającego wynik pozytywnej weryfikacji	GN.6640.31.2023 z dn. 09.05.2023 r.
Imię i nazwisko oraz nr uprawnień zawodowych kierownika prac	mgr inż. Andrzej Łuc upr. 3157 zakr. 1-4

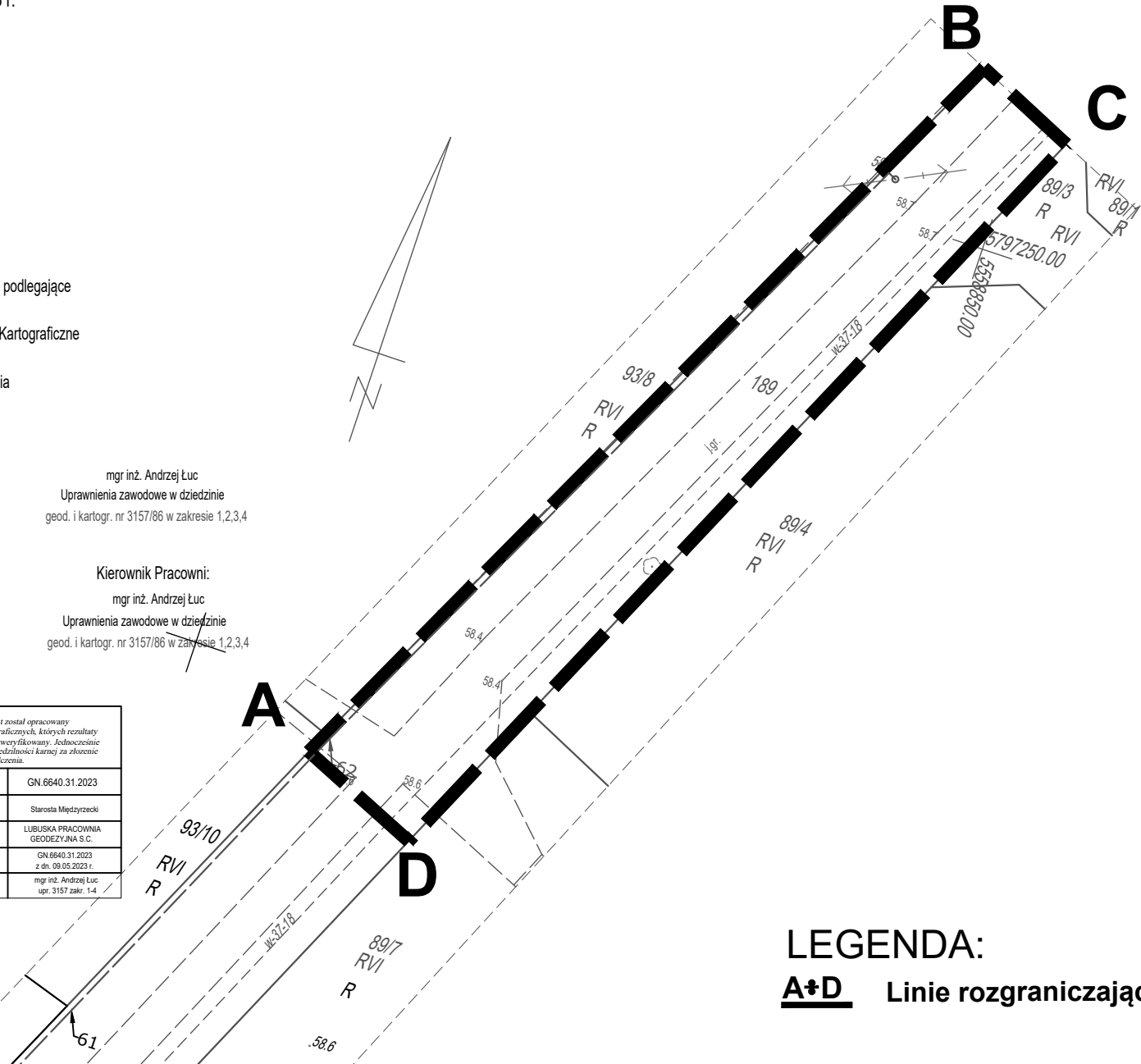

LEGENDA:

A+D Linie rozgraniczające teren inwestycji